

Projeto de Roças Tradicionais e Rede Comunitária para a Terra Indígena Krahô

Aldeia Galheiros, Terra Indígena Krahô

Resumo:

Este projeto é uma proposta que busca fortalecer a produção de alimentos sustentáveis na comunidade indígena Krahô, por meio da integração de práticas agrícolas tradicionais e recursos de conectividade. A iniciativa tem duração prevista de seis meses e visa gerar impacto positivo tanto para a comunidade quanto para o Cerrado protegido por esse povo. Através dessa chamada, gostaríamos de somar ao trabalho que já está sendo desenvolvido pela comunidade e colaborar na construção de um projeto alinhado com os valores da Rede Meli.

Contexto e desafios:

A comunidade indígena Krahô enfrenta desafios relacionados à produção de alimentos e busca por acesso à comunicação e informação. Atualmente, eles estão empenhados em promover a autossuficiência agrícola e enfrentam dificuldades no acesso a material educativo e outros recursos relevantes. Além disso, a conectividade limitada impacta sua capacidade de buscar financiamento e estabelecer parcerias para desenvolver projetos de forma mais eficiente.

Localidade do Projeto:



Group of Krahô Warriors on a mission in 2021



Exemplo de aldeia Krahô em formato de sol

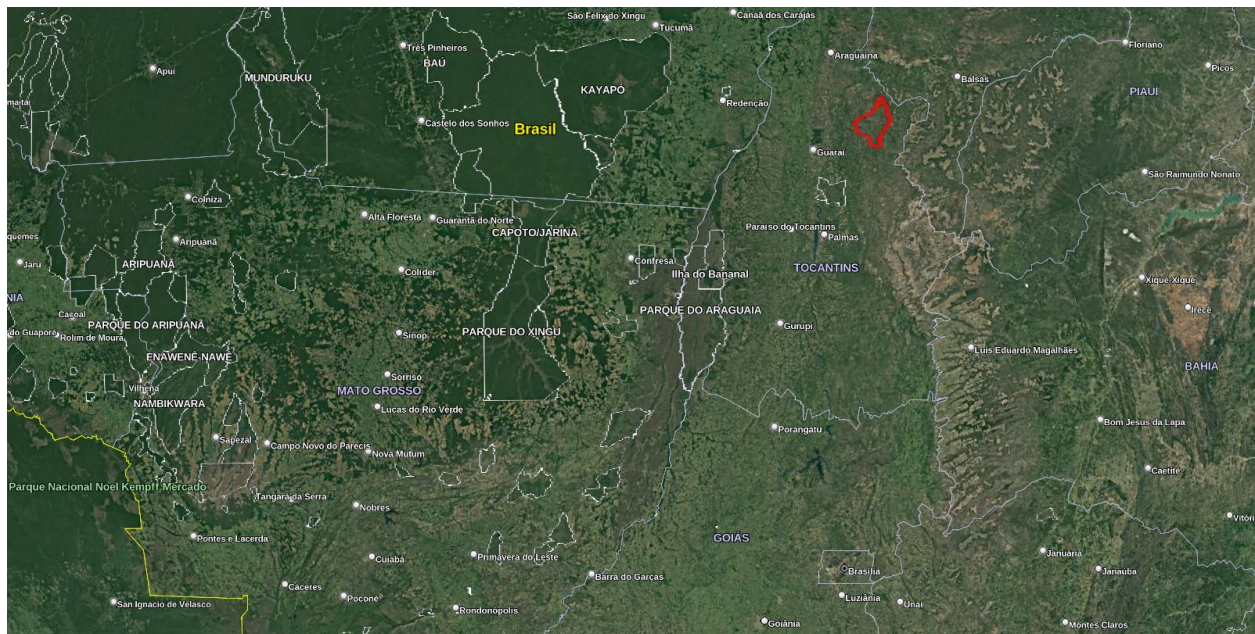

Em vermelho, a terra indígena Kraolândia, em relação a outras TIs e grandes centros urbanos do Brasil

A Terra Indígena Kraolândia está localizada no estado do Tocantins, Brasil. A área total da terra indígena é de 303.000 hectares (1.170 milhas quadradas) e tem uma população de mais de 3 mil pessoas da etnia Krahô. Os Krahô vivem em aldeias de formato de sol. Se dedicam ao artesanato e à agricultura de subsistência, com destaque para o cultivo de mandioca, milho e batata doce. Além disso, eles também praticam a pesca e a caça. Esse povo possui uma rica cultura e são um exemplo de resistência no manutenção de suas tradições ancestrais. Eles têm uma língua própria da família Jê e são conhecidos por suas danças e cantos.

Como em muitas outras terras indígenas no Brasil, a Kraolândia também enfrenta desafios como a

invasão de terras e a exploração ilegal de recursos naturais. Além disso, os indígenas enfrentam desafios como a falta de acesso à saúde e educação adequadas.

Beneficiários:

Com as roças comunitárias, 72 famílias serão beneficiadas com alimento de espécies crioulas Krahô, e de produção própria, e dos processos formativos de cultivo tradicional.

Com o acesso a conectividade, 36 famílias da aldeia Galheiro Novo serão diretamente beneficiadas com formação e acesso a Internet em casa. Na aldeia Galheiro Velho, que está ao lado, outras 36 famílias serão beneficiadas com a formação e acesso próximo de qualidade. Com o treinamento a própria comunidade poderá continuar estendendo a área de cobertura de rede.

Atividades Planejadas:

1. Fortalecimento da criação de roças tradicionais:

- Levantamento das necessidades e demandas das famílias dos Guerreiros Krahô em relação à produção de alimentos
- Implantação de roças tradicionais Krahô, de 3 a 5 alqueires, em locais estratégicos, para garantir a soberania alimentar das famílias das 2 Aldeias Galheiro, na TI Krahô
- Capacitação dos membros da comunidade em práticas agrícolas sustentáveis e preservação dos conhecimentos tradicionais
- Fortalecer parcerias com instituições locais, como Funai e outras organizações regionais, para garantir a continuidade do projeto

2. Conectividade e Acesso à Informação:

- Instalação do sistema de Internet Starlink, fornecendo acesso barato e de alta velocidade à internet na comunidade da aldeia Galheiro
- Criação de uma rede comunitária de malha para distribuir o sinal de internet para cobrir o máximo da área da comunidade possível
- Realização de oficinas e treinamentos para capacitar os membros da comunidade no uso efetivo da internet para pesquisa, troca de experiências e busca de financiamento
- Estabelecer protocolos de segurança para o uso comunitário da Internet
- Criar um plano de sustentabilidade financeira para o pagamento da mensalidade do provedor de Internet
- Treinamentos no uso de sistemas de controle e filtro de internet para gerenciar de forma segura e comunitária o uso da rede

3. Diálogo e Construção em Conjunto:

- Realização de encontros e reuniões com a comunidade para compreender suas necessidades, demandas e contextos específicos
- Estabelecimento de um diálogo constante com os membros da comunidade para aprimorar o projeto e adaptá-lo às suas necessidades
- Colaboração com a Funai, Sesai, Rede Meli e outras instituições parceiras para fortalecer o apoio ao projeto e garantir sua sustentabilidade a longo prazo

Período das atividades:

Atividade	Semana													
	1	2	3	4	5	6	7	8	9	10	11	12	13	14
Reunião da comunidade**	■				■									■
Compra e preparo da motosserra		■												
Broca da roça**		■												
Transporte de sementes*			■											
Coivara**			■											
Plantio das sementes**				■										
Manutenção da roça**							■			■			■	
Contratação do provedor de Internet						■								
Instalação do sistema de Internet**											■			
Criação de uma rede comunitária**											■	■		
Realização de oficinas e treinamentos**											■	■	■	

Legenda: * é alimentação, e ** é alimentação e transporte

Apesar de marcar 14 semanas, esse processo pode levar mais tempo para execução que os 3,5 meses. Por isso nós nos comprometemos enviar toda relatoria até Janeiro de 2024.

Custos:

Custos				
	Descrição	Valor Unitário	Unidades	Subtotal
1	Motosserra	2500	1	2500
2	Alimentação (Diária por pessoa)	20	100	2000
3	Gasolina (Litros)	6	60	360
4	Ferramentas de capinação	500	1	500
5	Provedor de Internet	1000	1	1000
6	Roteadores para malha de Internet	500	3	1500
7	Ferramentas para instalação de malha	1000	1	1000
8	Diária para técnico-educador	50	15	750
Subtotal				9610

Time e Parceiros:

Núcleo principal:

- Francisco Hujno Krahô: Guerreiros Krahô, e liderança da comunidade da aldeia do Galheiro
- Cruwakwyj Krahô: Professora, e liderança da comunidade da aldeia do Galheiro
- Luandro: especialista em desenvolvimento e ensino de tecnologia atuando com a Rede Meli, Digital Democracy e Coolab

Contamos com parcerias com a Funai (Fundação Nacional do Índio) e Sesai (Secretaria Especial de Saúde Indígena), além dos Guerreiros Krahô e comunidade da aldeia Galheiro para logísticas das atividades presenciais.

Objetivos específicos:

- Fortalecer a produção de alimentos tradicionais na Terra Indígena Krahô
- Melhorar o acesso à informação e recursos relacionados à agricultura sustentável
- Capacitar os membros da comunidade no uso e controle efetivo da internet

Objetivos gerais:

- Contribuir para a segurança alimentar e a autossuficiência de 2 comunidades indígenas Krahô
- Preservar os conhecimentos tradicionais e promover o manejo ambiental sustentável
- Estabelecer parcerias duradouras e criar um modelo replicável para outras comunidades indígenas
- Disponibilizar acesso a ferramentas digitais de forma segura e de forma que atendam necessidades locais